MIRALEJOS18

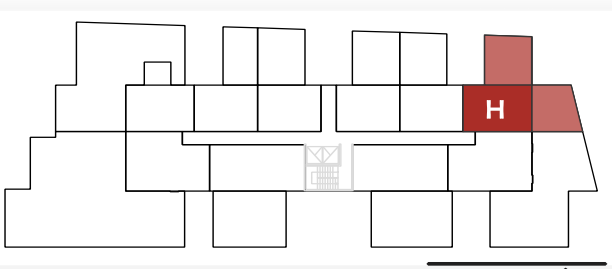


UBICACIÓN

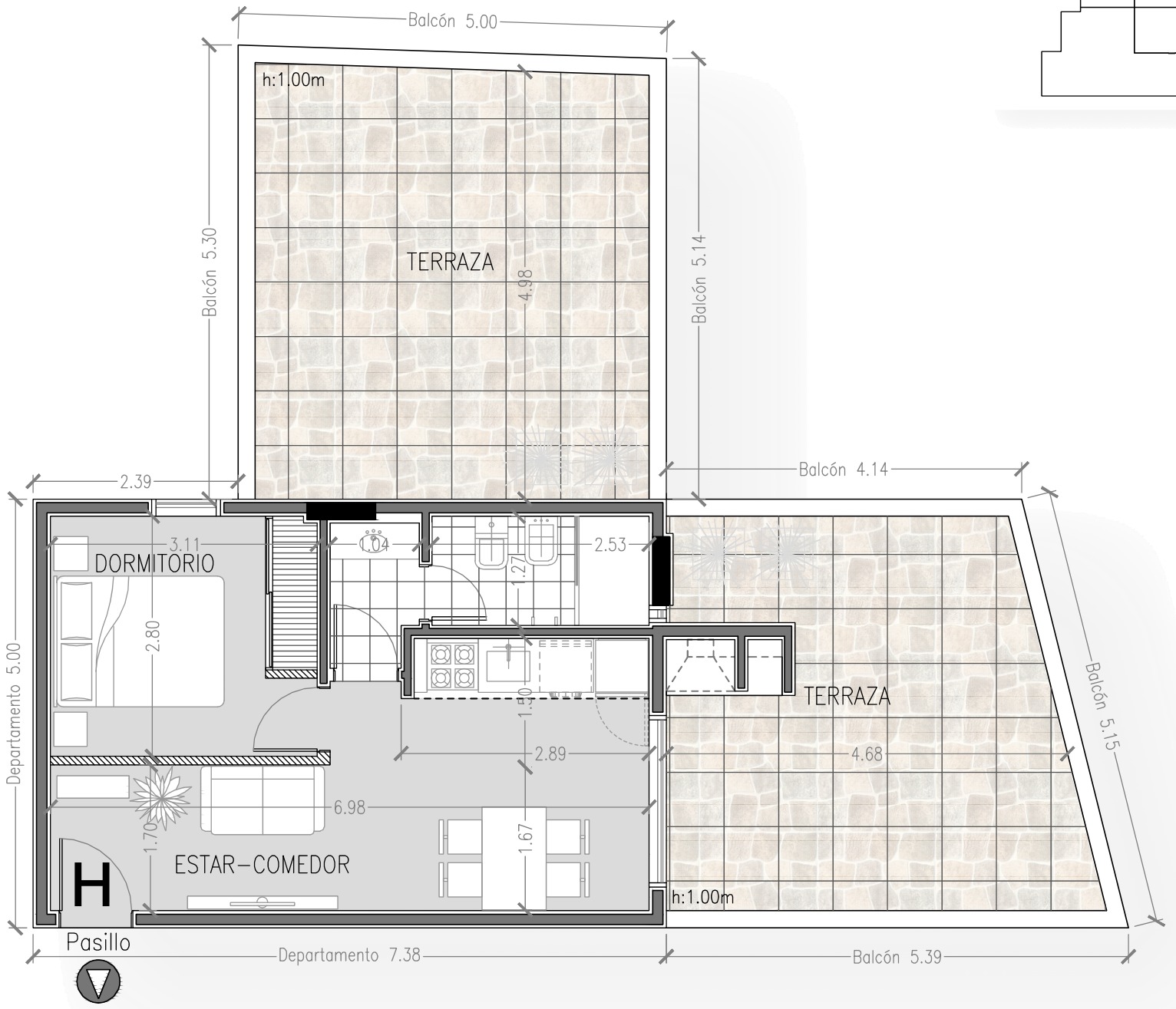


## SUPERFICIE

M² Cubiertos Totales: 44,12
M² Balcón: 49,26
SUPERFICIE TOTAL: 93,38 M²

# TERCER PISO - DPTO H